Schmelzbehälter Fa. BINDER 1.000 Liter

Eigenschaften

Volumen	1.000 L
Werkstoff	V2A (AISI 304) 1.4301

Kat-Nr.	Zustand	Stück
13-0264L	**Gebraucht**	**1**

Preis auf Anfrage

EURO specialist in tanks

3.000 Tanks auf Lager

Beschreibung

MJ UNI 010-000
Nr. 174/91 Druckfest 3 bar
Doppelmantel : 6 bar
Mit Rührwerk drehzahlgeregelt
160 °C Temperaturfest
Mannloch und Schauglas beleuchtet
CIP Reinigungsdüsen, usw.

TÜVBESCHEINIGUNG VORHANDEN!





Schmelzbehälter Fa. BINDER 1.000 Liter





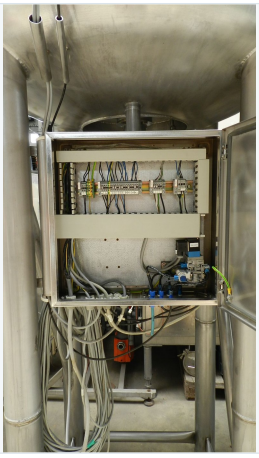

EUROlux GmbH & Co. KG
Hessheimer Weg 3-7
D-97753 Karlstadt-Karlburg
Tel: +49 (0) 9353 909050
info@eurolux.de

Sitz der Gesellschaft Würzburg
Registergericht: Amtsgericht Würzburg
HRA Nr. 7300
Geschäftsführung: Paul Lamprecht
Gerichtsstand: Würzburg
Ust-IdNr. DE 297 603 191
Steuer-Nr. 231/158/51403

Raiffeisenbank Main Spessart eG Lohr a. Main
BIC: GENODEF1GEM
IBAN: DE89 7906 9150 0001 6523 20