PRODUKTDATENBLATT / Kat-Nr. 26-0137EUBA

Hydraulikpresse BUCHER GUYER HP 5000

Eigenschaften

Breite	2.840 mm
Gesamthöhe	3.750 mm

Weitere Eigenschaften

Länge	7.440 mm
Gewicht	25.000 kg
Baujahr	1.974
Motorleistung	29 kW
Arbeitsdruckbereich	190 bar

Kat-Nr.
26-0137EUBA

Zustand
Gebraucht

Stück
1

Preis auf Anfrage

EURO
specialist in tanks
3.000 Tanks auf Lager





Beschreibung

KK UNI SIN

Leistung: 5 to. pro Beladung

Technische Daten:

Elektrische Anschlusswerte

Hydraulikantrieb: 18,5 kW

Rotationsantrieb: 7,5 kW

Getriebemotor: 3,0 kW

Total: 29,0 kW

Kolben

Kolbendruckkraft: 3000 kN (300 t)

Kolbenhub: 1460 mm

Mantel

Mantelschliesskraft: 230 kN (23 t)

Mantelhub: 1200 mm

Betriebsdruck

Hauptzylinder: 190 bar

Seitenzylinder: 70 – 100 bar

Hydraulikpresse BUCHER GUYER HP 5000

Korbinhalt: 6000 dm³

Einfüllmenge pro Pressung

Äpfel ca. 8000 – 10000 kg

Birnen ca. 10000 – 12000 kg

Beeren ca. 10000 – 16000 kg

Stundenleistung

Frische pressfähige Äpfel: 6000 kg

Birnen: 12000 kg

Schwarze Johannisbeeren ferm.: 6000 kg

Anzahl Filterelemente

Ölmenge Hydraulik: 750 Liter

Lieferzeit: ca. 8 Monate

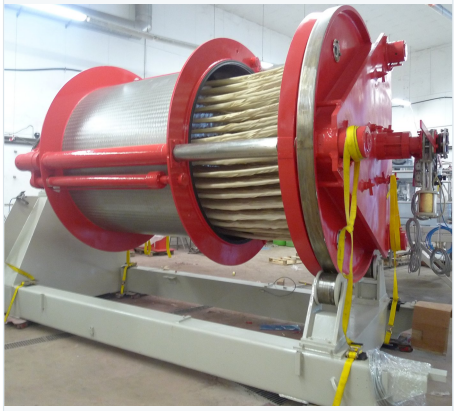



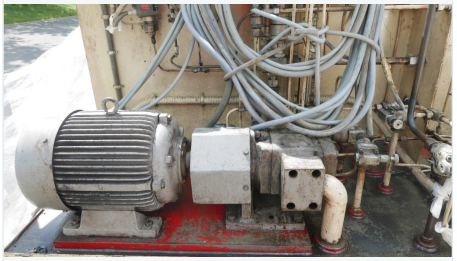



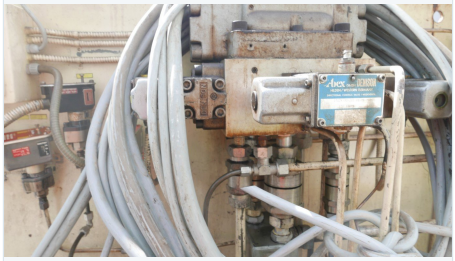



Hydraulikpresse BUCHER GUYER HP 5000

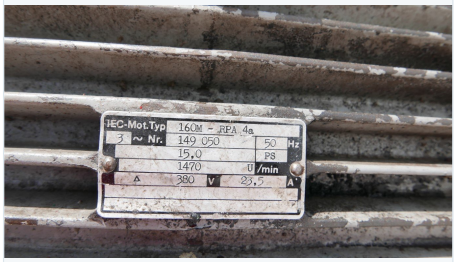



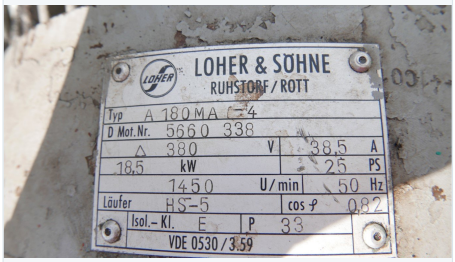

EUROlux GmbH & Co. KG
Hessheimer Weg 3-7
D-97753 Karlstadt-Karlburg
Tel: +49 (0) 9353 909050
info@eurolux.de

Sitz der Gesellschaft Würzburg
Registergericht: Amtsgericht Würzburg
HRA Nr. 7300
Geschäftsführung: Paul Lamprecht
Gerichtsstand: Würzburg
Ust-IdNr. DE 297 603 191
Steuer-Nr. 231/158/51403

Raiffeisenbank Main Spessart eG Lohr a. Main
BIC: GENODEF1GEM
IBAN: DE89 7906 9150 0001 6523 20