PRODUKTDATENBLATT / Kat-Nr. 26-0138EUBA

# Hydraulikpresse BUCHER GUYER HP5000

## Eigenschaften

| | |
|---|---|
| Breite | 2.840 mm |
| Gesamthöhe | 3.750 mm |

## Weitere Eigenschaften

| | |
|---|---|
| Länge | 7.440 mm |
| Gewicht | 25.000 kg |
| Baujahr | 1.974 |
| Motorleistung | 29 kW |
| Arbeitsdruckbereich | 190 bar |

Kat-Nr.
**26-0138EUBA**

Zustand
**Gebraucht**

Stück
**1**

## Preis auf Anfrage

EURO
specialist in tanks
3.000 Tanks auf Lager





## Beschreibung

KK UNI SIN

**Leistung:** 5 to. pro Beladung

**Technische Daten:**

**Elektrische Anschlusswerte**

Hydraulikantrieb: 18,5 kW

Rotationsantrieb: 7,5 kW

Getriebemotor: 3,0 kW

Total: 29,0 kW

**Kolben**

Kolbendruckkraft: 3000 kN (300 t)

Kolbenhub: 1460 mm

**Mantel**

Mantelschliesskraft: 230 kN (23 t)

Mantelhub: 1200 mm

**Betriebsdruck**

Hauptzylinder: 190 bar

Seitenzylinder: 70 – 100 bar

# Hydraulikpresse BUCHER GUYER HP5000

**Korbinhalt:** 6000 dm³

**Einfüllmenge pro Pressung**

Äpfel ca. 8000 – 10000 kg

Birnen ca. 10000 – 12000 kg

Beeren ca. 10000 – 16000 kg

**Stundenleistung**

Frische pressfähige Äpfel: 6000 kg

Birnen: 12000 kg

Schwarze Johannisbeeren ferm.: 6000 kg

**Anzahl Filterelemente**

Ölmenge Hydraulik: 750 Liter

Lieferzeit: ca. 8 Monate

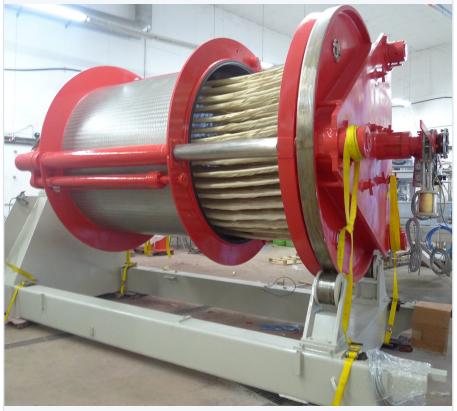




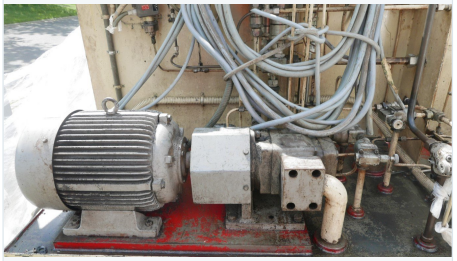



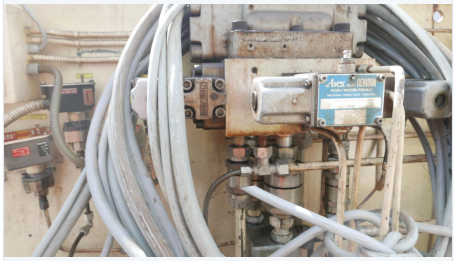



# Hydraulikpresse BUCHER GUYER HP5000







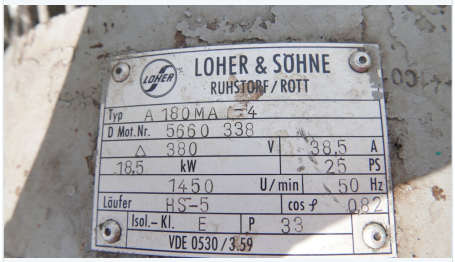


**EUROlux GmbH & Co. KG**
Hessheimer Weg 3-7
D-97753 Karlstadt-Karlburg
Tel: +49 (0) 9353 909050
info@eurolux.de

Sitz der Gesellschaft Würzburg
Registergericht: Amtsgericht Würzburg
HRA Nr. 7300
Geschäftsführung: Paul Lamprecht
Gerichtsstand: Würzburg
Ust-IdNr. DE 297 603 191
Steuer-Nr. 231/158/51403

Raiffeisenbank Main Spessart eG Lohr a. Main
BIC: GENODEF1GEM
IBAN: DE89 7906 9150 0001 6523 20